来電

湖北华图号

2015/07/14

NO.15010

本期共 09 版

来电

主办：华图教育湖北分校图书项目部

主编：项继光

顾问团：余福桃、史学庆、覃伟

邮箱：xiangjg@huatu.com

刊首寄语

第一次看到“来电”来个词的时候，我马上联想到的就是“停电”，这只是字面上的意思，深入可以理解为：聊得来，谈得来，合得来，对口味。

我们公职类培训行业第一本公益性电子周刊《来电》通过四个“微”与大家从不同角度聚集分享不同内容，希望能够为广大考生带来帮助，同时也希望许多已经走上公职道路的同仁们能够喜欢这本电子周刊。

在这个信息泛滥的时代，期望通过湖北华图团队精力挑选的文章能够给你们看到更有用、更有价值的阅读内容，为各位“来电粉”节省出宝贵的时间，去做更多的事情。因为你们的关注与支持，会让我们的工作更有成就和价值，我们会一路坚持并且做得越来越好……

湖北分校校长：余福桃 于湖北武汉

2015 年 5 月 1 日

公职类培训行业·第一本电子周刊

独创式笔面直通·最权威备考咨询

湖北华图精心奉献，走近成公贴心杂志

《来电》问世啦！

本刊介绍：

薄帷鉴明月，微风吹我襟。不求奢华，只为精品，一阵朴实之风带给你电力十足的未来！

《来电》，公职类培训行业内第一本公益性电子周刊来啦！

本刊旨在通过最直接的表达方式、最简约的沟通成本、最权威的备考指导、最人性的温情关怀，打造行业标杆免费期刊产品，为广大考生备考服务。

本刊主要包括以下模块：

微心情——原创美文分享。分享甜蜜的记忆，分担苦涩压力，温暖那些奋斗过的时光，留住那些年一起珍惜的时光。

微宝典——备考咨询指导。最实时招考咨询、最权威考情分析、最科学备考方案、最实用备考技巧，告诉你那些人不告诉你的秘密。

微闯关——真题闯关学习。各种考试项目真题呈现，权威解析、考点透析；实用小知识链接分享，让你在边学边玩的过程中不断进步。

微风采——华图名师相约。华图教育湖北分校全体名师团成员展示，来“八一八”你们最喜欢的老师吧。

还有什么你们喜欢的，需要的，愿意分享的，告诉我们吧！更多精彩、更多惊喜，尽在公职类培训行业内第一本公益性电子周刊——《来电》！

细数七月，回望希望

华图优秀学员

我们在门外观望，

看绿叶伸出高墙

想进去看看观景

但守卫着的护卫

手执剑盾，诉说庄严

我们上前倾听

用谈吐和眼神，打磨自己

用书籍和勇气，武装自己

我们要搏斗，人群中起舞

有人惊惶，有人昂扬

勇士起矛戈，智者读眉色

熙熙攘攘，聚力以向

或许失落张惶；或许傲气盈肠

无论失败成功

至少你曾上过战场

我们无法决定他人的勇武卓绝

但我们可以选择自己奋斗的姿态

七月收获希望。到《来电》来细数这段时光！

如果 ta 是公考的考官

湖北华图教育 吴淑清

最近各文艺大咖们参加高考的画面不是各种美么，小编灵台一篇澄明，忽地一抖：哎呀妈呀，要是这些人摇身一变，成了公考的考官。。那就呵呵哒~~

1. 如果是林黛玉林妹妹，画面应该是这样的：思来想去，怎的觉得这些个人都这般的**局促**，犹如薛姨妈家的那位香菱似的，宝玉肯定是不会喜欢这般的人的，他那位宝姐姐肯定是喜欢得紧，哼，这般小家子气的，倒不怕别人瞧了去了。

2. 如果是甄嬛娘娘，画风肯定是这样的：今日前来面试的这些人，恐是得了消息的，不然怎会这般模样，想来是我昨儿梦靥扰了心神，烦闷了些，愈加觉得听到的都是一股子**官味儿**，不知四郎是作何之想，若是弃了他们，那必是极好的。

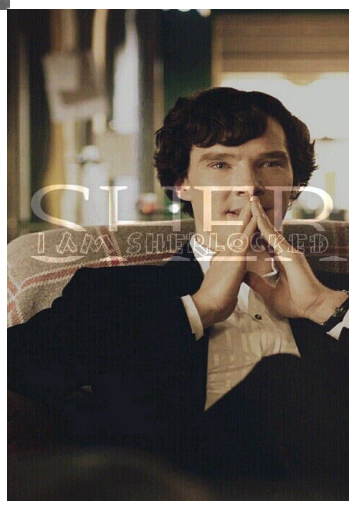

3. 如果是神探夏洛克，画风必然是这样的：面色发白，额角有汗，双眉紧蹙，眼神闪烁，手指收缩交叉，嗓音略微颤抖，肯定是**紧张至极**。内容生硬，口头语多，卡壳停顿，准备不足，思路不清。华生，我不该听你的话，答应麦考夫那个家伙，来做什么考官！我是侦探！Mrs Hardsen, a cup of coffee, anymore, some cookies!

4. 如果是郭敬明，画面应该是极美的：嗯，这个谁颜值还不错，温润如玉，挺适合我下一部电影的；哎哟，这个女生**气质**不错，五官清秀，有林萧的感觉，不错；这谁，长相不说，这**打扮**，实在是不及我家阿噗，我是颜控，我是最能集合高颜值的导演，我今天 2 米 4。

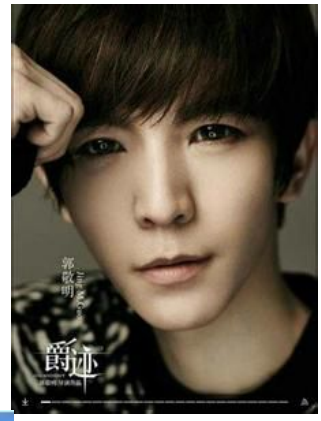

5. 如果是国民老公王思聪，画面应该是这样的：手上这么多的链子，戒指，袖扣啥的，炫钱呢，有我有钱么，我都这么低调，哼，应该送去《变形计》，送去黄土高坡！早知道这个也会受人瞩目，我就修饰一下了，可他们说看中的不是颜~

6. 如果是一代文豪鲁迅先生，画面定是这般：题目照例都是同一套的，这个肖似闰土的年轻人，语言犹如刀子般的砸下，跟我手上的解题要点是全然不一样的，责任似乎不在于出题人，譬如题目一贯是变化的，考生也是变化的，怎会遇到原题，可能么？蓝色的窗帘外，阳光似乎正好，广平的花应该也是开了的罢！

湖北华图精心奉献，走近成公贴心杂志

7. 如果是一代大侠金庸先生，画面肯定是这样的：但瞧这人着衬衣西裤，身形伟岸，浓眉大眼，声音铿锵有力，势如洪钟，题目虽简单，但却颇有**新意**，想来内力不凡，不知师承何处，待比武结束定要上前询问一番。

8. 如果是江湖浪子古龙，画面自然是这样的：公考江湖，血雨腥风。有人头疼，也有人不疼，这种人就是“死人”。所以，没有人不头疼。但，出现了例外。他，**嘴角含笑，气定神闲**。他说完第一句话，空气瞬间凝固，众人抬头，他想，目的达到了。

9. 如果是长江以南，何炅汪涵，画面会转化成这样：何炅——这位考生言行举止都不错，尽管一开始有些紧张，但是任何人在面试的时候都会紧张，在这样一个栀子花开的季节，看到这些满怀**朝气**的年轻人，不禁让我们充满能量，越青春越快乐。汪涵——墨子说“听其言，迹其行，察其所能而慎于官”。虽然只是短短的几分钟，但从一个人的言行举止和小的细节，就可以初步判定一个人的内在。这位考生语言流畅，思维敏捷，使我想起了在他们这个年龄时候的我，他们这一辈各种条件都比我们当时好，年轻人得珍惜机会啊！

湖北华图精心奉献，走近成公贴心杂志

10. 如果是都敏俊，画面是这样的：**好啰嗦**，究竟要讲什么，时间静止，时空转移。。。。。。

11. 如果是赵忠祥，画面变成了这样：整个考场静悄悄的，我的眼前白茫茫的一片，像这位考生答题的**茫然**一样，他就像个受惊的猎物，不敢探出头来，不敢睁开眼看看外界。我感觉他像一头濒死的羚羊，坠入了无边的冰冷和黑暗。

12. 如果是朱自清先生，画面是这个样子的：这几个考生使得我的心里颇不宁静，看着面前的这些黑白配考生，答题各不相同。像夏蚊，像水牛，像泉水，密密的传递着。混乱的，清晰的，固守的，各有风情。这样想着，不知不觉就内心沉静了。

湖北华图精心奉献，走近成公贴心杂志

P. s. 如果公考面试上了电视。。。。。。

如果是央视新闻，画面是这样的（会被河蟹吗~~）：今日，记者向相关工作人员了解到了公务员考试的面试基本情况，本次面试考试的考生人数总共达 XXXX，考场多达 XX 个，工作人员说本次面试公平公正，纪律严格，考生从进入候考室起，都严格执行了考试相关规定。记者在考场外随机采访了几位考生，他们认为本次的考试题目难度适中，考试很公平。

如果是 CCTV-6 外文电影翻译版：噢，天哪，这个人在说什么，吉尔，你能帮我拿杯水吗？额，我想这个人说的还不错，他条理挺清晰，还算真诚，对吧，

如果是华图学员微信群（广告植入是不很生硬~）：哎，那个人际沟通题跟我们老师讲过的一道差不多额~~华图老师果然牛 13，我考的这几道题基本都跟练习的比较类似~~虽然培训的那段日子压力有些大，但今天考试底气十足~~感谢 XXX 美女老师~~XXX 老师，Love U!~~~嘘！要高调！

2015 年湖北省考面试已经收官了，这段时间大家都经历了什么样的难忘的事，给我们来电吧，欢迎分享您的面试经历，我们将在这里跟更多人交流您的成功和感悟，来电请投 **xiangjg@huatu.com**。

微闯关

面试即将开始，各位大侠准备好了么，先来答答题历练一下吧！

【关卡 17】第三题：有两种夜莺，一种是需要掌声赞美才唱歌，另外一种是不需要赞美就能唱好歌，结合你的自己经历，你选择那一种夜莺，为什么？（答题时间 5 分钟）

【关卡 18】1.公务员经常处理的是群众问题，矛盾纠纷的，有人说科学理论和科学思维不重要，你怎么看？（答题时间 5 分钟）

上期答案：

【关卡 15】综合分析类，结合公务员薪资改革谈公众在网上热议待遇的原因、影响及其如何完善薪资改革的对策分析；

【关卡 16】综合分析类，论述互联网+的时代背景下如何读书方式的变化和进一步发展等相关。

详请参考 **http://hb.huatu.com**

每天懂得一点小知识

夏日正酣，人们撑起太阳伞、戴上墨镜，涂抹防晒霜，准备迎战火力强大的敌人——紫外线。除了做足防晒功夫，内在调养也同样重要。维生素 C 是“永远的美肤圣品”，想拥有健康明亮、不易晒伤的皮肤，几乎每个皮肤科医生都会让你每天吃 2—3 份高维 C 的水果，番石榴、猕猴桃、草莓、圣女西红柿或是柑橘类都可以。红色、橘黄色蔬果及深绿色叶菜，如胡萝卜、芒果、西红柿、木瓜、空心菜等，都含有大量胡萝卜素及其他植物化学物质，有助于抗氧化，增强皮肤抵抗力。大豆中的异黄酮是一种植物性雌激素，它也具有抗氧化能力，是女性维持光泽细嫩皮肤不可缺少的一类食物。

湖北华图精心奉献，走近成公贴心杂志

名师相约

·

项继光

学员们喜欢称呼他“最不像老师的项老师”，“光哥”！喜欢他因为他最具个性化的教学方式，最具幽默化的演绎风格，实战经验与思维风暴的双向结合，互动启发和亦师亦友的彼此成长；欣赏他因为他针对学员备考复习的基本特性、结合学习、考试的基本规律，系统梳理思维脉络。在项老师的课堂谁还会说公考是最恐惧的难题！亲，你会放弃喜欢上公考和这个可爱的老师嘛？NO！

【座右铭】

傲不可长，欲不可纵，乐不可极，志不可满

关注公众号，等多惊喜等你来！

湖北华图官方微信　　史学庆名师团微信